

DISTRETTO SOCIO SANITARIO D1

Comune capofila AGRIGENTO

Aragona – Comitini – Favara – Ippolo Giancaxio - Porto Empedocle – Raffadali – Realmonte - Santa Elisabetta – Sant'Angelo Muxaro – Siculiana -

AVVISO PUBBLICO

PER LA COSTITUZIONE DI UN ELENCO DI SOGGETTI FORNITORI DA ACCREDITARE PER L'OFFERTA ELLE PRESTAZIONI DEL SERVIO' DISABILI GRAVI- GRAVISSIMI – MAGGIORENNI E MINORENNI AI SENSI DELL'ART. 3 COMMA 3 LEGGE 104/92 RESIDENTI NEL DISTRETTO SOCIO SANITARIO D1.

Premesso che:

la L. n. 328/2000 “Legge quadro per la realizzazione del sistema integrato di interventi e servizi sociali”, prevede l'accreditamento di Enti, nell'ottica dei principi di sussidiarietà e cooperazione; Nei piani di zona approvati e nei successivi atti di programmazione delle politiche sociali distrettuali sono previsti interventi in favore delle persone con disabilità, e con disabilità grave /gravissima ai sensi dell'art. 3 comma 3 della legge 104/92; Le azioni e gli interventi inseriti dal distretto socio sanitario D1 negli atti di programmazione delle risorse allo stesso destinate dal PON Inclusione e dalla quota servizi del Fondo Povertà di cui al D.lgs. 147/2017 prevedono l'erogazione di servizi domiciliari, educativi e di prossimità in favore dei nuclei familiari con presenza di persone disabili e non autosufficienti;

Visti:

la Legge n. 104/1992 e succ. mod. ed integrazioni recente “Legge quadro per l'assistenza e l'integrazione sociale e i diritti delle persone handicappate”;
il Decreto Assessoriale alla Sanità del 01/02/2007 “*linee guida di organizzazione della rete assistenziale per persone affette da disturbo autistico*”
il Fondo Regionale per la disabilità e la non autosufficienza di cui all'art. 9 della L.R. n. 8/2017 e succ. mod. ed integrazioni;
il D.P.R. n. 589/2018;
la Delibera ANAC n. 32 del 20 gennaio 2016 concernente “Linee guida per l'affidamento di servizi a enti del terzo settore e alle cooperative sociali” e succ. mod. ed integrazioni;
il Codice del Terzo Settore di cui al D.Lgs. 3 luglio 2017, n. 117 e, in particolare, l'art. 55 in materia di accreditamento;
il D.D. n. 72 del 31 marzo 2021 con il quale sono state adottate le linee guida sul rapporto tra pubbliche amministrazioni ed enti del Terzo Settore negli artt. 55 -57 del D.Lgs. n. 117/2017.

Considerato che:

il Distretto Socio Sanitario D1 intende disciplinare i rapporti con gli Enti del Terzo Settore per l'affidamento dei Servizi da erogare ai nuclei familiari con presenza di componenti con disabilità e con disabilità grave/gravissima non autosufficiente ai sensi dell'art.3 comma n.3 L.104/92, residenti nei comuni del distretto socio sanitario D1 nel rispetto del principio di sussidiarietà al fine di migliorare il sistema integrato di assistenza;

- in coincidenza con la programmazione regionale e nazionale delle politiche sociali e delle politiche di contrasto alla povertà, obiettivo del Distretto Socio Sanitario D1 è quello di implementare un processo di promozione e miglioramento dei servizi attraverso l'obbligo, da

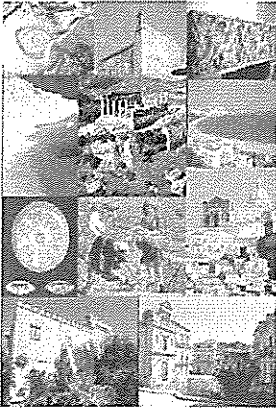

DISTRETTO SOCIO SANITARIO D1

Comune capofila AGRIGENTO

Aragona – Comitini – Favara – Ippolito Giancaxio - Porto Empedocle – Raffadali – Realmonte - Santa Elisabetta – Sant'Angelo Muxaro – Siculiana -

parte dei possibili fornitori, di garantire livelli strutturali e organizzativi previsti dalla normativa vigente;

- l'istituzione dell'Albo degli Enti accreditati garantisce una migliore qualità del servizio, nel rispetto del Piano di Assistenza Individualizzato, del patto di servizio e degli altri strumenti di programmazione dell'erogazione di servizi in favore dei nuclei famigliari con presenza di persone disabili e disabili gravi/gravissimi.

Preso atto che:

occorre indire Avviso Pubblico per la costituzione dell'Albo distrettuale degli Enti accreditati per l'erogazione dei Servizi ai nuclei famigliari in cui sono presenti persone con disabilità e con disabilità grave/gravissima ai sensi dell'art. 3, comma 3, L.104/92, residenti nei comuni del distretto socio sanitario D1.

IL DIRIGENTE

RENDE NOTO

Che è aperta l'iscrizione all'albo di accreditamento di una pluralità di Enti, appartenenti al Terzo Settore, come definiti dall'art. 4 comma 1 del D.Lgs. 117/2017 e iscritti al RUNTS di cui all'art. 45 dello stesso decreto, che implementino la filiera dei soggetti erogatori dei Servizi ai nuclei famigliari, presi in carico dai servizi sociali professionali, in cui sono presenti componenti adulti e minori con disabilità e con disabilità grave/gravissima residenti nei Comuni del Distretto D1 nel rispetto del PAI, del Patto di Servizio, del Progetto personalizzato o del Patto per l'inclusione elaborati di concerto con la famiglia dai servizi sociali professionali.

L'obiettivo che il Distretto Socio Sanitario D1 intende conseguire attraverso questo Avviso Pubblico è di migliorare il livello delle prestazioni e i servizi in favore dei soggetti in stato di disabilità e di disabilità grave/gravissima, attraverso un progetto personalizzato, che si concretizza in servizi di assistenza e di accompagnamento secondo le esigenze di vita del disabile, garantire un supporto all'intero nucleo familiare, promuovere un significativo processo integrato e inclusivo migliorando la qualità della vita. Il Piano degli interventi e dei servizi e le modalità, nonché i tempi di erogazione viene redatto dal Servizio Sociale Professionale del Comune che ha in carico il nucleo familiare del disabile e definisce anche il monte orario da dedicare ai servizi individuati per il soddisfacimento dei bisogni del disabile e le figure professionali da impiegare.

1. SERVIZI OGGETTO DELL'ACCREDITAMENTO.

Oggetto del presente avviso di accreditamento sono servizi in favore dei nuclei famigliari con presenza di persone disabili o con disabilità grave/gravissima *non autosufficiente* ai sensi dell'art.3 comma n.3 L.104/92 come previsti dal D.P.R. n. 589/2018. Tali nuclei famigliari sono presi in carico dai servizi sociali professionali dei Comuni del Distretto Socio Sanitario D1 e per gli stessi vengono elaborati il PAI - patto di servizio - nel rispetto del budget assegnato a ciascuno.

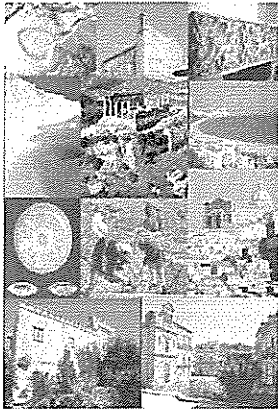

DISTRETTO SOCIO SANITARIO D1

Comune capofila AGRIGENTO

Aragona – Comitini – Favara – Ippolo Giancaxio - Porto Empedocle – Raffadali – Realmonte - Santa Elisabetta – Sant'Angelo Muxaro – Siculiana -

2. MODALITA' DI EROGAZIONE DEL SERVIZIO

Il servizio verrà erogato, attraverso voucher digitali, dall'ente accreditato in attuazione di un progetto personalizzato, PAI, elaborato da parte del Servizio Sociale Professionale inviante e coerente con il Patto di Servizio e il Progetto personalizzato o il Patto per l'inclusione, sottoscritti dal nucleo familiare e dal Servizio Sociale Professionale.

Il progetto personalizzato determina nello specifico i servizi da erogare, il numero di ore per ciascun servizio da erogare e le modalità di erogazione oltre che le figure professionali che dovranno essere coinvolte.

I servizi dovranno essere erogati di concerto con le altre strutture pubbliche che hanno in carico il disabile e, ove costituita, con l'equipe multidisciplinare.

Detti servizi devono essere erogati dall'Ente accreditato nei giorni e negli orari richiesti dal nucleo familiare beneficiario della misura, concordato con il Servizio Sociale Professionale.

3. OPERATORI DA IMPIEGARE NEI SERVIZI

Ciascun Ente accreditato dovrà costituire e dimostrare di avere a disposizione al momento di presentazione dell'istanza un'equipe di operatori che realizzeranno i servizi di cui all'art. 1 in base ai bisogni del nucleo familiare e della persona disabile.

Uno degli operatori impiegati in ciascun servizio dovrà essere indicato come coordinatore del servizio. Il coordinatore del servizio tiene, di norma, i contatti con il Distretto D1 e con il Comune inviante.

L'Assistente Sociale, del Comune che ha in carico il nucleo familiare del disabile esercita funzioni di supervisione e controllo sull'erogazione dei servizi e la puntuale attuazione del PAI da parte dell'ente gestore, inoltre svolge un'attività di monitoraggio e valutazione del servizio attraverso la somministrazione di appositi strumenti al beneficiario delle prestazioni.

Il 50% degli operatori impiegati dall'Ente accreditato deve avere una documentata esperienza nel servizio o in servizi analoghi oggetto del presente Avviso di almeno un anno, alla data di presentazione dell'istanza da dimostrare attraverso i contratti o giustificativi analoghi (dichiarazioni di volontariato e di tirocinio ecc.), allegati al curriculum vitae di ciascun operatore in sede di presentazione dell'istanza. Agli operatori coinvolti nei servizi di cui al presente avviso pubblico dovrà essere applicato, prioritariamente il contratto della cooperazione sociale vigente e applicata la retribuzione del livello adeguato alla qualifica posseduta, in alternativa, soltanto nel caso di professionisti con partita iva, si potrà applicare il contratto d'opera, in questo caso la tariffa oraria lorda applicata per la prestazione del servizio dovrà coincidere con il costo orario del personale riconosciuto all'ente accreditato dal Distretto Socio Sanitario D1.

4. COSTO DEL SERVIZIO RICONOSCIUTO ALL'ENTE EROGATORE

Il costo orario di ciascun servizio da erogare scaturisce dal costo orario tabellare degli operatori impiegati, onnicomprensivo di tutti gli oneri, da inquadrare secondo il C.C.N.L. delle cooperative sociali. Tale costo da riconoscere in base all'impegno orario e a consuntivo mensile al soggetto accreditato viene inserito in ciascun PAI in base ai costi orari sottoscritti dalle parti nel Patto di accreditamento. I costi di gestione comprendono anche tutti i materiali, supporti didattici e i dispositivi di sicurezza per la realizzazione del servizio,

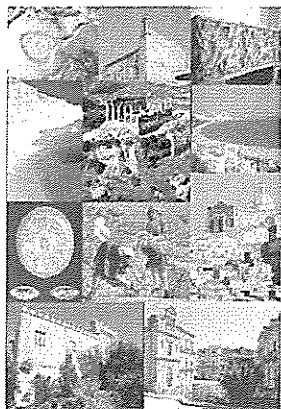

DISTRETTO SOCIO SANITARIO D1

Comune capofila AGRIGENTO

Aragona – Comitini – Favara – Ippolo Giancaxio - Porto Empedocle – Raffadali – Realmonte - Santa Elisabetta – Sant'Angelo Muxaro – Siculiana -

nonché le assicurazioni obbligatorie RCT ed RCO, i DPI, le visite mediche e le spese per l'adeguamento alle norme di emergenza sanitaria e ogni altra spesa necessaria all'erogazione dei servizi.

Per il servizio di trasporto sociale viene aggiunto un costo del servizio per Km. percorso che comprende i costi del mezzo di trasporto, i costi del carburante e tutti i costi accessori, inserito nel Patto di accreditamento.

Tutti i costi sopradescritti da intendersi presunti e massimali, dovranno essere analiticamente rendicontati dall'ente erogatore del servizio con le modalità previste dal DSS D1 e corredate dai giustificativi di ciascuna spesa di cui si richiede il rimborso. In particolare il costo del personale verrà riconosciuto in base al costo effettivo sostenuto dall'operatore per ciascuna risorsa impiegata nel servizio.

Il Distretto riconoscerà direttamente agli Enti accreditati il valore economico di ogni PEI, calcolato in numero di ore svolte complessivamente dagli operatori non garantendo alcun numero minimo di adesioni.

Gli Assistenti Sociali comunicheranno la preferenza dei nuclei famigliari del soggetto affetto da disabilità grave agli enti accreditati in base alla libera scelta dei beneficiari, alla tipologia dei servizi offerti e dichiarati in fase di accreditamento.

5. SOGGETTI RICHIEDENTI E REQUISITI DI ACCREDITAMENTO

Possono richiedere l'accreditamento, per l'erogazione dei servizi oggetto dell'Avviso, tutti i soggetti giuridici individuati all'art. 1, comma 4 della Legge 328/00 e il D.P.C.M. 30 marzo 2001 e come definiti dall'art. 4 comma 1 del D.lgs 117/2017 e iscritti al RUNTS, in particolare gli organismi non lucrativi di utilità sociale, organismi della cooperazione sociale, associazioni ed enti di promozione sociale, Consorzi di cooperative sociali, in possesso dei requisiti necessari per svolgere attività e/o prestazioni socio-assistenziali, **regolarmente iscritti, pena la non ammissione, all'Albo Regionale ai sensi della L.R. 22/86 per la sezione inabili** che, oltre al possesso dei requisiti di ordine generale, di cui all'art. 94 del D. Lgs 36/2023, abbiano:

1. finalità statutarie rispondenti alla mission del presente avviso e ai servizi da erogare, tali servizi devono essere esplicitamente richiamati negli statuti;
2. l'iscrizione alla C.C.I.A.A. per l'attività inerente e/o attinente alla tipologia dei servizi oggetto dell'accreditamento;
3. svolto, nell'ambito di programmi gestiti o finanziati da enti pubblici, i servizi per cui si chiede l'accreditamento oppure servizi analoghi in favore dei disabili e dei disabili gravi/gravissimi e delle loro famiglie.
4. requisiti di ordine morale per contrarre rapporti con la pubblica amministrazione.

I requisiti di cui ai superiori punti 2 e 3 sono derogati in caso di presentazione dell'istanza da parte di associazioni ed enti di supporto alle famiglie dei disabili e nel caso di centri di aggregazione sociale delle persone con disabilità, centri diurni gestiti da associazioni dei famigliari e centri sociali gestiti da associazioni di volontariato.

Le cooperative sociali e i loro consorzi qualora costituiti sottoforma di cooperativa sociale devono essere iscritti presso il Ministero delle attività produttive per il tramite delle camere di commercio, istituito con D.M. 23/06/2004. Si applica l'art. 104 del D.Lgs. 31/03/2023, n. 36 in tema di avvalimento.

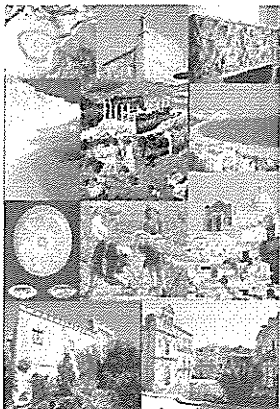

DISTRETTO SOCIO SANITARIO D1

Comune capofila AGRIGENTO

Aragona – Comitini – Favara – Ioppolo Giancaxio - Porto Empedocle – Raffadali – Realmonte - Santa Elisabetta – Sant'Angelo Muxaro – Siculiana -

Gli operatori economici richiedono l'accreditamento con apposita istanza, da compilare rigorosamente in ogni sua parte sulla piattaforma Servizi Sociali Web visibile cliccando sulla home page del Comune nella sezione "AVVISI" il seguente link: www.servizisocialiweb.it

Ai fini della compilazione dell'istanza di accreditamento, l'operatore economico dovrà, dall'apposita sezione "Bandi" – sulla sinistra in alto - cliccare su "Mostra bando" – "Invia Adesione" – Inserire il codice fiscale personale di chi elabora la registrazione, compilare tutti i *forms* di partecipazione e procedere su "clicca qui per la registrazione". Procedere cliccando su "Completare registrazione" "Operatore" compilare le informazioni sulla azienda. Al completamento dell'inserimento dei dati richiesti, l'operatore economico riceverà sulla propria email da: socialservicedigital@gmail.com la conferma dell'avvenuta registrazione e le credenziali di accesso. Tutto avverrà esclusivamente in modalità on-line. Sarà possibile visualizzare lo stato di avanzamento delle istanze presentate, effettuando il login sulla piattaforma.

La presentazione delle istanze sulla citata piattaforma è stata fissata dalle ore 18:00 del 29 gennaio 2024 ed entro le ore 24:00 del 9 febbraio 2024. Non potranno essere presentate istanze oltre il termine indicato.

Gli operatori economici in possesso dei requisiti richiesti, saranno accreditati sulla piattaforma telematica Servizio Sociale Web e individuati mediante la stessa dal beneficiario.

L'operatore economico dovrà inserire giornalmente in piattaforma le prestazioni erogate ai fini della rendicontazione della spesa sostenuta e del successivo pagamento della prestazione resa.

L'Accreditamento non implica la diretta erogazione del servizio in questione da parte dell'Ente, che rimane sempre subordinata alla sottoscrizione del Patto di Accreditamento oltre che all'effettiva scelta da parte della famiglia dell'operatore economico. L'utente beneficiario delle prestazioni, in corso di esecuzione del servizio, rimane comunque libero di modificare la propria scelta, senza che nulla potrà essere eccepito da parte dell'Ente precedentemente scelto, indicando un diverso Ente per l'erogazione delle prestazioni dandone adeguata motivazione al Comune in forma scritta.

Tutti i partecipanti dovranno inviare la seguente documentazione, resa ai sensi del D.P.R. 445/2000 relativamente a:

1. **Iscrizione all'albo Regionale** istituito in applicazione dell'art. 26 della L.R. 22/86 per la sezione inabili e/o minori – tipologia "assistenza domiciliare", sezione "Disabili" e tipologia di servizio per cui si richiede l'accreditamento. L'ente richiedente dovrà, comunque, essere in regola con la normativa di riferimento del servizio per cui richiede l'accreditamento e possedere le relative autorizzazioni al funzionamento.
2. **Iscrizione alla Camera di Commercio** competente per territorio per lo svolgimento di attività inerenti all'oggetto dell'accreditamento con l'indicazione del numero REA. (requisito richiesto soltanto alle cooperative sociali e ai loro consorzi e agli enti tenuti a tale obbligo)
3. **Essere in regola** con gli obblighi relativi al pagamento dei contributi previdenziali e assistenziali a favore dei lavoratori (DURC).

Nel caso in cui l'istanza viene presentata da un Raggruppamento di imprese o da un'associazione temporanea di scopo e consorzio non ancora costituito l'istanza deve essere sottoscritta digitalmente, a pena l'esclusione, da tutti i rappresentanti legali del costituendo consorzio o della costituenda associazione. All'istanza dovranno essere allegati tutti i documenti dei legali partecipanti alla forma

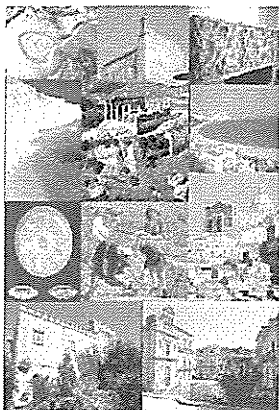

DISTRETTO SOCIO SANITARIO D1

Comune capofila AGRIGENTO

Aragona – Comitini – Favara – Ippolo Giancaxio - Porto Empedocle – Raffadali – Realmonte - Santa Elisabetta – Sant'Angelo Muxaro – Siculiana -

associativa.

Nel caso di raggruppamento di Imprese devono firmare l'istanza tutte le imprese del raggruppamento, allegando tutti i documenti richiesti firmati digitalmente.

Nel caso in cui interviene un procuratore del legale rappresentante occorre allegare la procura notarile.

Nella cartella contenete l'istanza di accreditamento è necessario allegare la seguente documentazione:

- Dichiarazione del possesso dei requisiti di cui all'art. 94,95,96 e 98 del D.Lgs. 36/2023 sottoscritta con firma digitale (allegato 1).
- Patto di integrità sottoscritto per accettazione con firma digitale (allegato 2).
- Atto costitutivo e statuto dell'ente aggiornato e adeguato con le prescrizioni del D.Lgs. 117/17.
- Decreto Assessoriale di iscrizione all'albo degli enti socio assistenziali della Regione Siciliana di cui alla L.R. 22/86 per la "sezione disabili" in copia conforme all'originale o autenticata.

CARTA DEI SERVIZI prevista dell'art. 13 della l. 328/2000 redatta ai sensi del DPCM19/05/2005 e sottoscritta digitalmente, contenente le seguenti informazioni:

- ✓ Ubicazione degli uffici e delle sedi operative con indicazione degli orari di apertura e di chiusura;
- ✓ Descrizione dell'esperienza maturata nell'ultimo anno nel servizio di riferimento ovvero nell'area di intervento (assistenza ai disabili) con l'eventuale possesso di certificazione ISO EA36.
- ✓ Modalità di gestione dei reclami e sistema di valutazione interna adottato;
- ✓ Modalità adottate per la progettazione individualizzata. Analisi dei bisogni, programmazione, verifica e metodologie utilizzate;
- ✓ Modalità e tempi di sostituzione del personale operante;
- ✓ Finalità e modalità di programmazione ed organizzazione dei momenti di supervisione;
- ✓ Finalità e modalità di programmazione ed organizzazione del lavoro di equipe e di rete: docenti, ASI, Comune e famiglia;
- ✓ Modalità adottate per i rapporti e le comunicazioni con l'Ente Accreditante;
- ✓ Modalità adottate per fronteggiare situazioni di criticità;
- ✓ Attività di formazione per il personale addetto al servizio in appalto (contenuti, monte di ore, modalità e soggetti realizzatori della formazione che verrà svolta nel corso della durata dell'appalto, al di fuori del monte ore convenzionato);
- ✓ Modalità di affiancamento e supporto del personale;
- ✓ Sistema di monitoraggio e supervisione sullo svolgimento del servizio, modalità e strumenti per il controllo interno e la valutazione della qualità del servizio;
- ✓ Azioni dirette alle famiglie per stimolare il supporto all'integrazione e all'inclusione;

- ✓ Dotazioni strumentali (hardware, Software, supporti tecnici e didattici) che si rendano disponibili per la realizzazione delle attività di assistenza all'autonomia ed alla comunicazione;
- ✓ Prestazioni migliorative associate al servizio, indicando in forma chiara e sintetica le prestazioni a carattere accessorio che si intende offrire insieme alla prestazione principale oggetto del servizio come definita all'art. 1 del presente avviso.

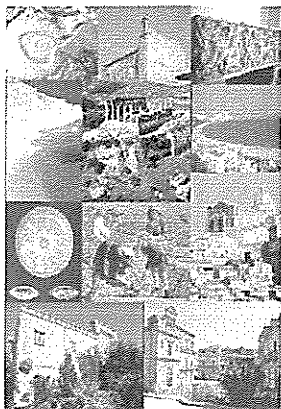

DISTRETTO SOCIO SANITARIO D1

Comune capofila AGRIGENTO

Aragona – Comitini – Favara – Ippolo Giancaxio - Porto Empedocle – Raffadali – Realmonte - Santa Elisabetta – Sant'Angelo Muxaro – Siculiana -

CURRICULUM dell'ente da cui si evincano le caratteristiche dei soggetti che si candidano per l'iscrizione all'Albo distrettuale e l'esperienza in servizi e progetti realizzati con destinatari affetti da disabilità grave/gravissimi o analoghi a quello dell'accreditamento almeno biennale non consecutiva firmato digitalmente dal legale rappresentante;

ORGANIGRAMMA: detto documento dovrà indicare le professionalità impiegate per la gestione, il coordinamento e l'esecuzione degli interventi che si andranno ad attuare descrivendone ruoli e profili; descrizione dei sistemi di contrasto al turnover, alla formazione e all'aggiornamento.

CURRICULA DEGLI OPERATORI proposti per l'esecuzione del servizio da cui si evinca l'esperienza almeno biennale in servizi uguali o analoghi a quello per cui si chiede l'accreditamento sottoscritti ai sensi degli art.li 46 e 47 del DPR 443/2000 e corredati di valido documento di riconoscimento, contenenti la specifica dicitura di autorizzazione al trattamento dei dati in essi contenuti ai sensi del GDPR 679/2016 e controfirmati digitalmente dal legale rappresentante dell'ente.

PRECISAZIONI

Il presente avviso non costituisce proposta contrattuale e non vincola in alcun modo le amministrazioni comunali del Distretto D1 che saranno libere di seguire anche altre procedure per l'erogazione dei servizi di cui al presente avviso pubblico. Resta stabilito sin da ora che la presentazione della candidatura non genera alcun diritto o automatismi di partecipazione ad altre procedure di affidamento sia di tipo negoziale che pubblico.

L'Amministrazione si riserva il diritto di interrompere in qualsiasi momento, per ragioni di sua esclusiva competenza, il procedimento avviato, senza che i soggetti richiedenti possano vantare alcuna pretesa.

Si specifica che l'albo degli Enti accreditati verrà aggiornato periodicamente con cadenza annuale a decorrere dalla fine del mese della data di pubblicazione del primo elenco in base alle istanze pervenute. Pertanto le domande potranno essere presentate successivamente alla pubblicazione del primo elenco in qualsiasi momento. Ragioni di necessità, a discrezione del Responsabile Unico del Procedimento, potranno determinare l'aggiornamento dell'elenco in qualsiasi momento.

8. VALUTAZIONE E AMMISSIONE DELLE ISTANZE

Per la valutazione delle istanze pervenute, sulla piattaforma telematica "*Servizio sociale web*" comprensive degli allegati verrà nominata, dal Dirigente del Distretto Socio Sanitario D1, una Commissione di Valutazione per l'Accreditamento degli Enti da ammettere all'albo per l'erogazione dei Servizi alla disabilità e alla disabilità grave/gravissima ai sensi art.3 comma3. L.104/1992 alla stregua dei criteri di cui al presente avviso, composta da due funzionari del Distretto D1 e un amministrativo del settore servizi sociali, con funzioni di segretario verbalizzante.

Successivamente alla fase della suddetta valutazione finalizzata ad accertare la completezza e la regolarità della domanda e della relativa documentazione prevista a corredo ed il possesso dei requisiti di partecipazione previsti dall'Avviso, verrà redatto/aggiornato l'albo distrettuale dei soggetti accreditati che conterrà i nominativi degli enti del terzo settore ritenuti idonei, nel rispetto dei principi di non discriminazione, trasparenza, libera concorrenza, parità di trattamento e proporzionalità secondaria

normativa comunitaria, a erogare i servizi alla disabilità di cui all'art. 1 del presente avviso.

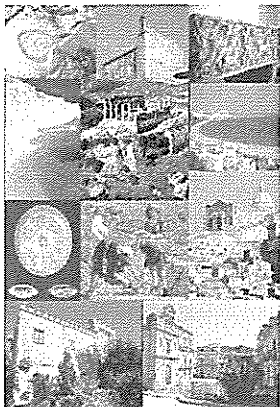

DISTRETTO SOCIO SANITARIO D1

Comune capofila AGRIGENTO

Aragona – Comitini – Favara – Ippolo Giancaxio - Porto Empedocle – Raffadali – Realmonte - Santa Elisabetta – Sant'Angelo Muxaro – Siculiana -

L'accreditamento avverrà attraverso idoneo atto amministrativo da adottarsi alla chiusura dei lavori e contenente l'elenco dei soggetti accreditati per ciascun servizio. Il provvedimento sarà comunicato agli interessati ai fini della sottoscrizione del patto di servizio che potrà avvenire soltanto dopo le verifiche effettuate dai settori competenti.

Gli elenchi dei soggetti accreditati sono affissi all'albo pretorio dei Comuni del Distretto e saranno pubblicati nei siti comunali del Distretto D1.

La presente procedura sarà ritenuta valida, anche nel caso in cui dovesse pervenire una sola domanda di partecipazione.

I destinatari dei servizi verranno assegnati agli enti accreditati dal Servizio Sociale Professionale con apposita comunicazione.

SOTTOSCRIZIONE DEL PATTO DI ACCREDITAMENTO

I Soggetti accreditati eventualmente iscritti nell'elenco a seguito della presentazione dell'istanza, prima di avviare qualsiasi attività, sono tenuti a formalizzare i rapporti con il distretto D1 tramite la sottoscrizione di un Patto di Accreditamento, che disciplini i rapporti tra le parti (v. Allegato B).

Il Patto di Accreditamento disciplina i reciproci impegni e le modalità di attuazione degli interventi, conformemente a quanto previsto dalla normativa comunitaria, nazionale e regionale di riferimento. Nello specifico, il Patto di Accreditamento, stabilirà:

- ✓ Oggetto, finalità e durata dell'accREDITAMENTO;
- ✓ Obblighi degli enti accreditati;
- ✓ Descrizione analitica della tipologia di servizio o dei servizi da erogare;
- ✓ Personale da impiegare per ciascun servizio da erogare.
- ✓ Modalità di erogazione/esecuzione dei servizi;
- ✓ Modalità di rimborso dei costi del servizio riconosciuti e il pagamento delle fatture dei servizi all'ente accreditato;
- ✓ Modalità di monitoraggio e valutazione;
- ✓ Diritti e doveri dei beneficiari.

La sottoscrizione del Patto di Accreditamento non comporta automaticamente l'erogazione dei servizi da parte del soggetto accreditato e non comporta alcun obbligo da parte del Distretto D1 di richiedere alcuna prestazione al soggetto accreditato, essendo l'erogazione del servizio subordinata alla scelta dell'utente/beneficiario.

L'attivazione e lo svolgimento del servizio, nel rispetto dei bisogni del beneficiario, è subordinato alle effettive risorse finanziarie disponibili.

DURATA DELL'ACCREDITAMENTO

L'accREDITAMENTO ha durata annuale, con decorrenza dalla data di iscrizione dell'Ente del terzo settore nell'elenco dei soggetti accreditati, con facoltà di rinnovo da parte dell'Amministrazione.

Il soggetto accreditato comunica al Dirigente del Distretto SS D1, entro trenta giorni dal verificarsi del fatto, ogni variazione dei requisiti che hanno determinato l'iscrizione nell'elenco dei soggetti accreditati per l'erogazione dei servizi di assistenza domiciliare, sostegno educativo, trasporto, per i disabili gravi ai sensi dell'art.3, comma 3, L.104/1992.

Nelle more del procedimento di rinnovo, l'accREDITAMENTO è da intendersi provvisoriamente prorogato agli

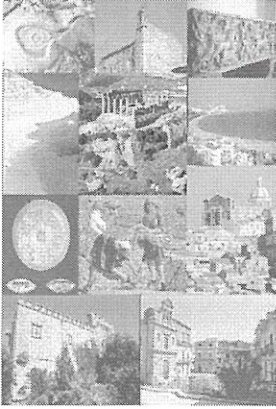

DISTRETTO SOCIO SANITARIO D1

Comune capofila AGRIGENTO

Aragona – Comitini – Favara – Ioppolo Giancaxio - Porto Empedocle – Raffadali – Realmonte - Santa Elisabetta – Sant'Angelo Muxaro – Siculiana -

stessi patti e condizioni, salvo esplicita richiesta dell'Ente a rescindere lo stesso.

Si procederà ad utilizzare lo stesso Albo Distrettuale degli Enti accreditati per i servizi alla disabilità in caso di prosecuzione e/o rifinanziamento per i servizi di cui al presente avviso.

TRACCIABILITÀ DEI FLUSSI FINANZIARI

L'ente accreditato, ai sensi della L. 13 agosto 2010, n. 136 "Tracciabilità dei flussi finanziari", dovrà indicare il numero di conto corrente "dedicato" su cui dovranno transitare tutti i movimenti finanziari, comprese le retribuzioni del personale, relativi alla gestione dei servizi espletati indicando altresì le generalità ed il codice fiscale delle persone delegate ad operare su tale conto. Il mancato rispetto di queste disposizioni comporta nullità assoluta del patto di accreditamento.

DECADENZA DELL'ALBO

Sarà disposta la decadenza dall'albo dei soggetti accreditati (ovvero la cancellazione dall'albo) in caso di:

- 1. Sopravvenienza di circostanze che comportino il venir meno dei requisiti di cui all'art. 94 del D.Lgs. 36/2023.*
- 2. Inadempimento grave degli obblighi del patto di accreditamento.*

9. TRATTAMENTO DEI DATI PERSONALI

I dati dei quali il Distretto SS D1 entrerà in possesso a seguito del presente avviso verranno trattati nel rispetto del D.Lgs. 30/06/2003 e successive modifiche.

Ai sensi del predetto Decreto, si informa che:

- il trattamento dei dati personali dei soggetti o associazioni partecipanti al presente avviso, è finalizzato unicamente alla suddetta selezione;*
- il trattamento dei dati sarà effettuato dall'Ufficio del Distretto D1, nei limiti necessari a perseguire le sopra citate finalità, con modalità e strumenti idonei a garantire la sicurezza e la riservatezza dei concorrenti;*

Sono riconosciuti i diritti di cui all'art. 7 della legge 196/2003 "Codice in materia di dati personali".

Per informazioni e/o chiarimenti rivolgersi al Distretto SS D1, presso il Settore Servizi Sociali, sito in Piazza Pirandello, n. 35 Agrigento.

Si precisa che il presente avviso, approvato con determina n. 165 del 29.01.2024, è pubblicato sul sito internet dello stesso Comune Capofila, all'indirizzo: www.comune.agrigento.it ed all'Albo Pretorio dell'Ente. Inoltre è pubblicato nei rispettivi siti istituzionali dei Comuni del Distretto D1.

Il Responsabile del Procedimento è la Dott.ssa Rosalia Scibetta, tel. 0922/590202-111 e-mail: rosalia.scibetta@comune.agrigento.it

Agrigento, lì 29.01.2024

Il Responsabile Del Procedimento
Dott.ssa R. Scibetta

Il Dirigente Coordinatore del Distretto SS D1
Avv. Antonio Insalaco

